

电力	暖通	动力
结构	给排水	
暖通		
给排水		
动力		

Copyright 2016.
 本图版权归浙江普天集成房屋有限公司所有，基本工图版权归设计院所有。
 THE OWNERSHIP OF THE COPYRIGHT IN THIS DRAWING REMAINS WITH
 ZHEJIANG PUTIAN INTEGRATED HOUSING CO., LTD. WRITTEN CONSENT MUST BE
 OBTAINED BEFORE ANY REPRODUCTION OF THE DRAWING.

Rev.	Description	Date	Who send
------	-------------	------	----------



Zhejiang Putian integrated housing Co., Ltd.
 Hangzhou Zhonggu Architecture Design (Institute) Co., Ltd.

证书等级
 证书编号

合作设计单位
 Collaborative Designer

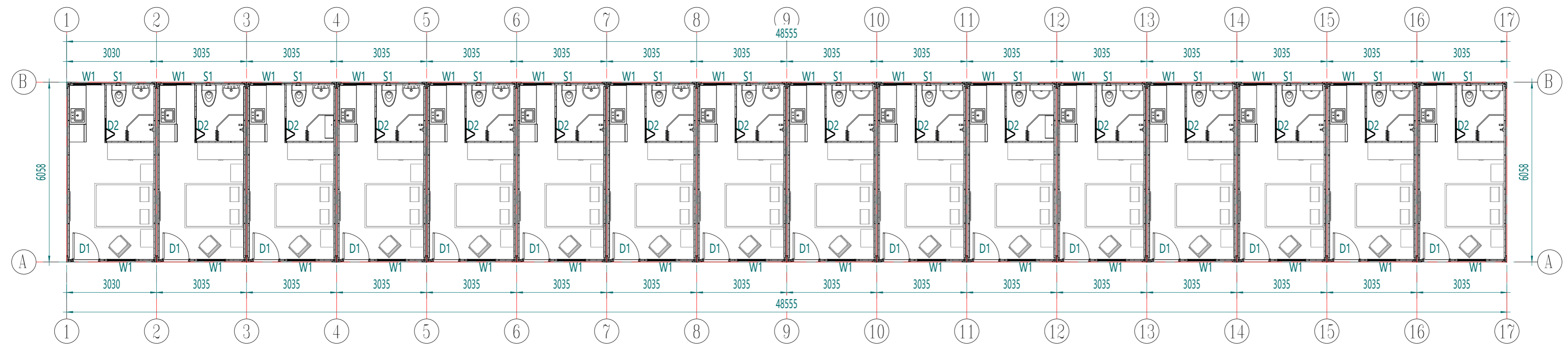

Plan de diseño

工序 Process	签名 Signature	日期 Date
审定 Authorized By		
审核 Verified By		
项目负责人 Process		
校对 Checked By		
设计 Designed By	xij	10/10/20
制图 Drawn By	xij	10/10/20

执业签章
 Engineer Signature

出图签章
 Engineer Signature

项目名称
 Project Name
集装箱

题名
平面布置图

工程编号 PT210456	专业 JZ
------------------	----------

比例
 1:50

未盖技术出图章 本图纸无效
 This drawing is valid only after being stamped and
 is invalid without the technical drawing stamp.

电力	暖通	动力
结构	给排水	
暖通		
给排水		

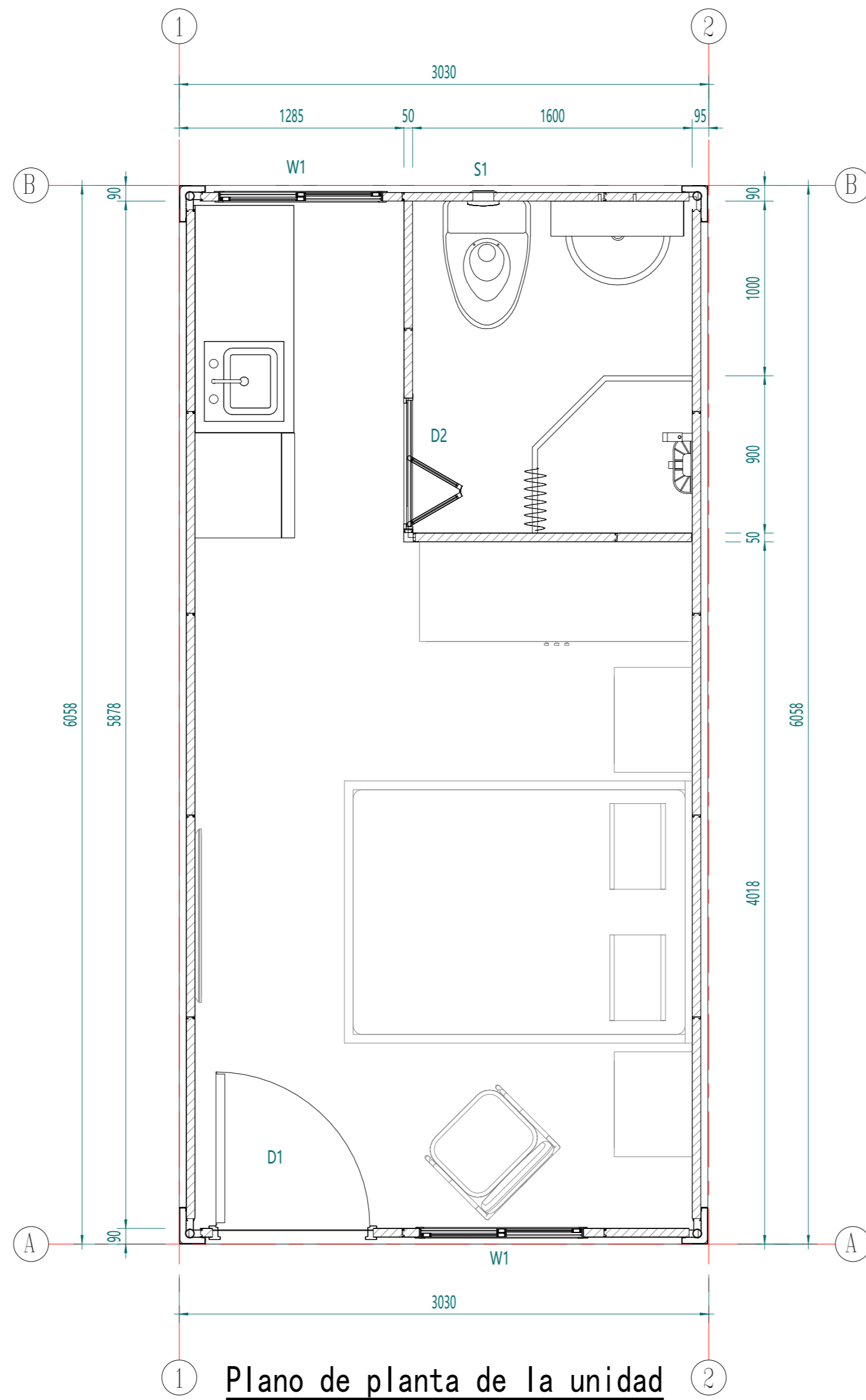

Plano de planta de la unidad

Copyright 2016.
 本图版权归浙江普天集成房屋有限公司所有，基本工图中本图的所有权均归浙江普天集成房屋有限公司所有。
 THE OWNERSHIP OF THE COPYRIGHT IN THIS DRAWING REMAINS WITH ZHEJIANG PUTIAN INTEGRATED HOUSING CO., LTD. WRITTEN CONSENT MUST BE OBTAINED BEFORE ANY USE OR REPRODUCTION OF THE DRAWING.

Rev.	Description	Date	Who send

PTH
 Zhejiang Putian integrated housing Co., Ltd.
 Hangzhou Zhonggu Architecture Design Institute Co., Ltd.

证书等级	
证书编号	
合作设计单位	

工序	签名	日期
审定		
审核		
项目负责人		
校对人		
设计	xij	10/10/20
制图	xij	10/10/20

执业签章
 出图签章

项目名称
集装箱

题名
平面布置图

工程编号	PT210456	专业	JZ
比例		图号	J0-2

未盖技术出图章 本图纸无效
 This drawing is valid only after being stamped and signed.

会	理	审	校	核
密	构	核	核	核
水	水	水	水	水
密	密	密	密	密
密	密	密	密	密
密	密	密	密	密
密	密	密	密	密
密	密	密	密	密
密	密	密	密	密
密	密	密	密	密

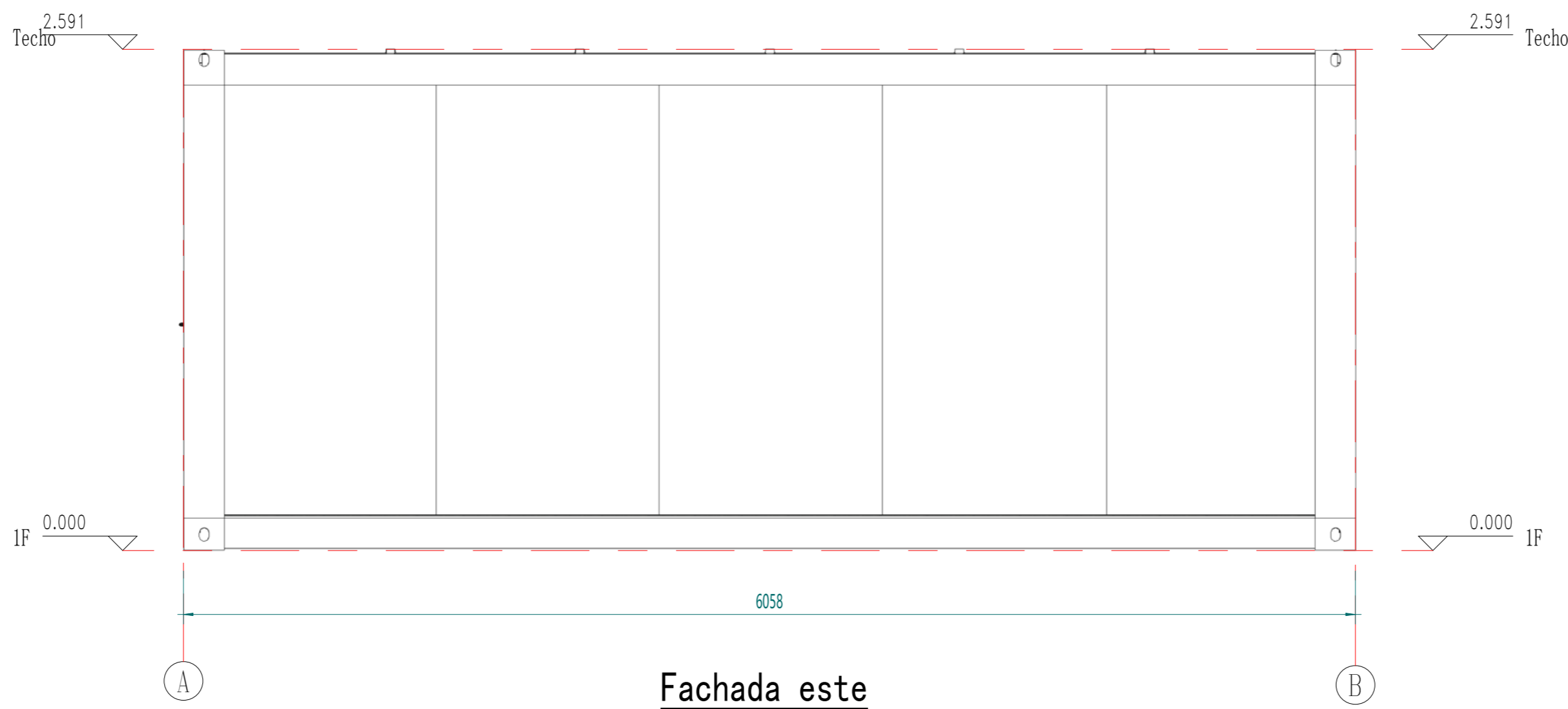

Fachada este

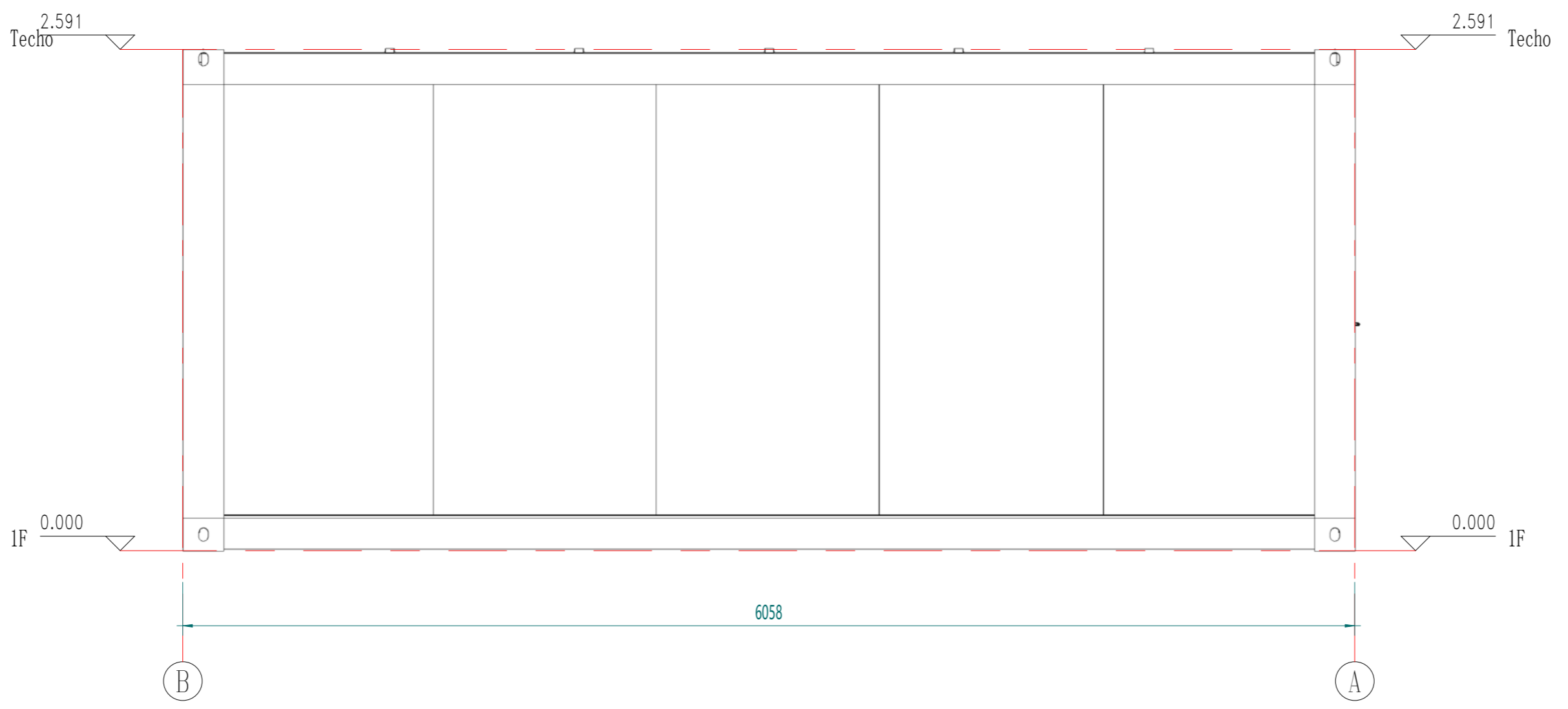

Fachada oeste

Copyright 2016.
 本图版权归浙江普天集成房屋有限公司所有，基本工图中本图的所有权均归浙江普天集成房屋有限公司所有。
 THE OWNERSHIP OF THE COPYRIGHT IN THIS DRAWING REMAINS BY ZHEJIANG PUTIAN INTEGRATED HOUSING CO., LTD. WRITTEN CONSENT MUST BE OBTAINED BEFORE ANY REPRODUCTION OF THE DRAWING.

Rev.	Description	Date	Who send

PTH
 Zhejiang Putian integrated housing Co., Ltd.
 Hangzhou Zhonggu Architecture Design (Institute) Co., Ltd.

证书等级	
证书编号	

合作设计单位
 Cooperative Designer

工序 Process	签名 Signature	日期 Date
审定 Authorized By		
审核 Verified By		
项目负责人 Process		
校对 Checked By		
设计 Designed By	xij	10/10/20
制图 Drawn By	xij	10/10/20

执业签章
 Engineer Signature

出图签章
 Engineer Signature

项目名称
 Project Name

集装箱

题名
 Title

立面布置图

工程编号 Project No.	PT210456	专业 Specialty	JZ
比例 Scale		图号 Drawing No.	J0-3

未盖技术出图章 本图纸无效
 This drawing is valid only after being stamped and signed.

甲	力	册	号
理	结	构	图
会	密		

Copyright 2016.
 本图版权归浙江普天集成房屋有限公司所有，基本工图中本图的所有权归浙江普天集成房屋有限公司所有。
 THE OWNERSHIP OF THE COPYRIGHT IN THIS DRAWING REMAINS BY ZHEJIANG PUTIAN INTEGRATED HOUSING CO., LTD. WRITTEN CONSENT MUST BE OBTAINED BEFORE ANY REPRODUCTION OF THE DRAWING.

Rev.	Description	Date	Who send
------	-------------	------	----------



Zhejiang Putian integrated housing Co., Ltd.
 Hangzhou Zhonggu Architecture Design (Institute) Co., Ltd.

证书等级
 证书编号

合作设计单位
 Cooperative Designer

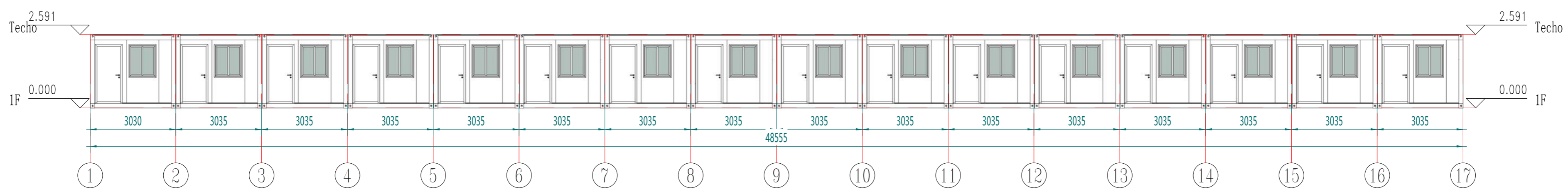

Fachada sur

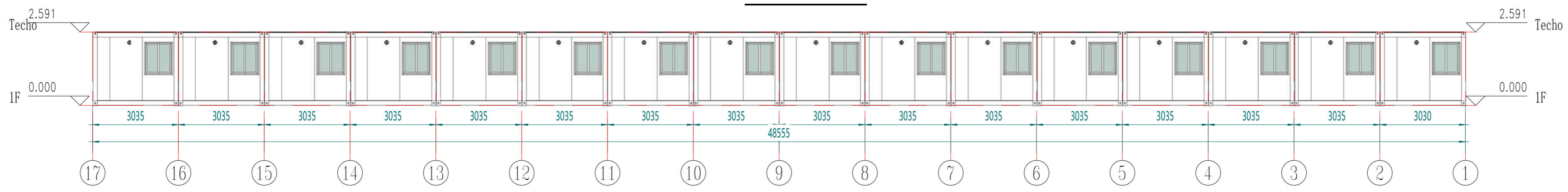

Fachada norte

工序 Process	签名 Signature	日期 Date
审定 Authorized By		
审核 Verified By		
项目负责人 Process		
校对 Checked By		
设计 Designed By	xij	10/10/20
制图 Drawn By	xij	10/10/20

执业签章
 Engineer Signature

出图签章
 Engineer Signature

项目名称
 Project Name
集装箱

题名
立面布置图

工程编号 PT210456	专业 JZ
比例 1:50	图号 J0-4

未盖技术出图章 本图纸无效
 This drawing is valid only after being stamped and signed.

电	力
强	电
动	力
水	电
暖	气
通	风
空	调
消	防
结	构
建	筑
工	程
会	审
密	封

Copyright 2016.
 本图版权归浙江普天集成房屋有限公司所有，基本工图中本图的技术内容均受法律保护。
 THE OWNERSHIP OF THE COPYRIGHT IN THIS DRAWING REMAINS BY ZHEJIANG PUTIAN INTEGRATED HOUSING CO., LTD. WRITTEN CONSENT MUST BE OBTAINED BEFORE ANY REPRODUCTION OF THE DRAWING.

Rev.	Description	Date	Who send
------	-------------	------	----------

PTH

Zhejiang Putian integrated housing Co., Ltd.
 Hangzhou Zhonggu Architecture Design (Institute) Co., Ltd.

证书等级
 证书编号

合作设计单位
 Cooperative Designer

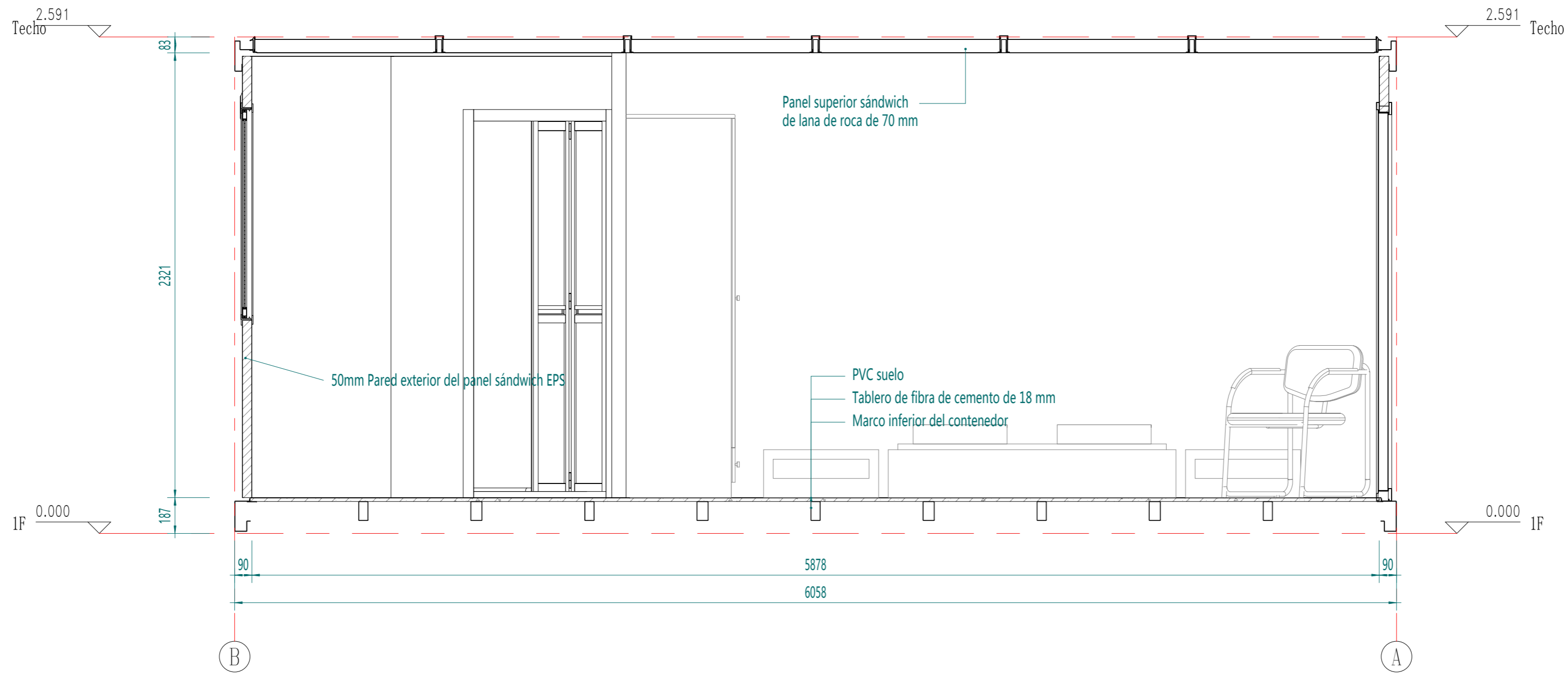

Disposición seccional

工序 Process	签名 Signature	日期 Date
审定 Authorized By		
审核 Verified By		
项目负责人 Process		
校对人 Checked By		
设计 Designed By	xij	10/10/20
制图 Drawn By	xij	10/10/20

执业签章
 Engineer Signature

出图签章
 Engineer Signature

项目名称
 Project Name

集装箱

题名
 Title

剖面布置图

工程编号
 Project No.

PT210456

专业
 Major

JZ

比例
 Scale

1:5

未盖技术出图章 本图纸无效
 This drawing is valid only after being stamped and signed.

电力	照明	动力
暖通	给排水	
结构		
建筑		
会		
密		

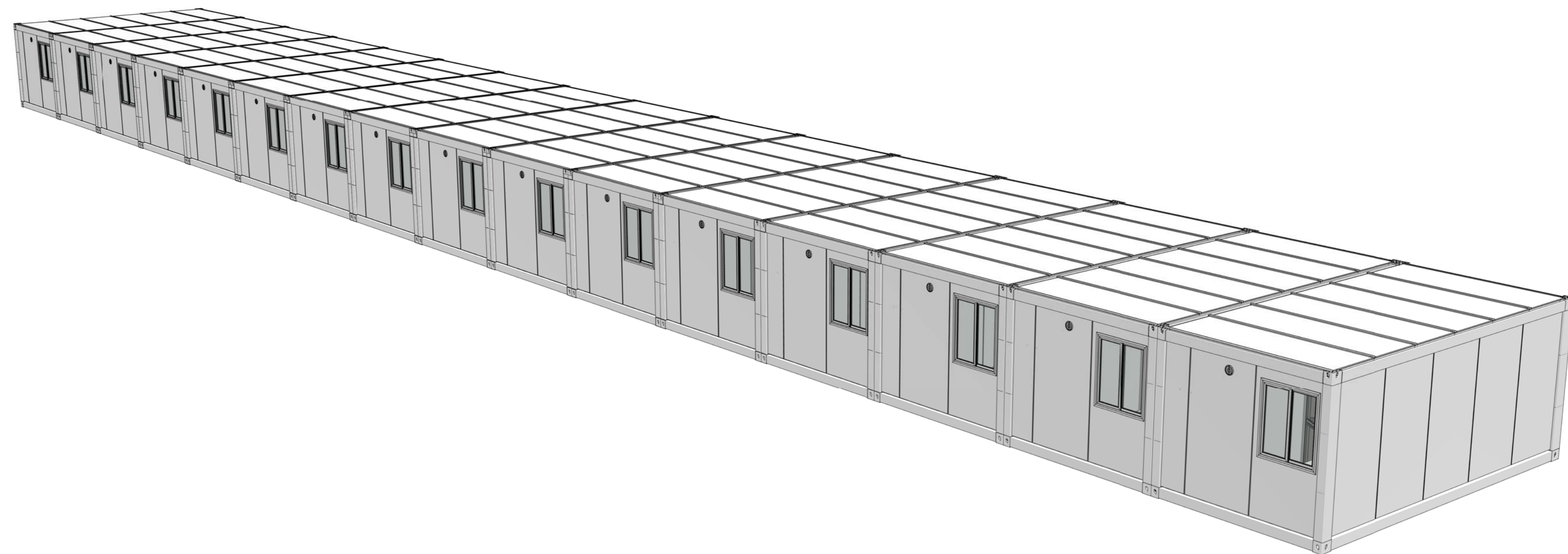

Copyright 2016.
 本图版权归浙江普天集成房屋有限公司所有，基本工图中本图的所有权均归本公司所有。
 THE OWNERSHIP OF THE COPYRIGHT IN THIS DRAWING REMAINS BY ZHEJIANG PUTIAN INTEGRATED HOUSING CO., LTD. WRITTEN CONSENT MUST BE OBTAINED BEFORE ANY USE OR REPRODUCTION OF THE DRAWING.

版本	修改内容	日期	负责人
Rev.	Description	Date	who send

PTH
 Zhejiang Putian integrated housing Co., Ltd.
 Hangzhou Zhonggu Architecture Design (Institute) Co., Ltd.

证书等级
 证书编号

合作设计单位
 Cooperative Designer

工序	签名	日期
Process	Signature	Date
审定		
Authorized By		
审核		
Verified By		
项目负责人		
Process		
校对		
Checked By		
设计	xij	10/10/20
Designed By		
制图	xij	10/10/20
Drawn By		
执业签章		
Engineer Signature		
出图签章		
Engineer Signature		
项目名称	集装箱	
Project Name		
题名	三维视图	
Title		
工程编号	PT210456	专业 JZ
Project No.		Prof.
比例	1:1	图号 J0-7
Scale		Fig. No.

未盖技术出图章 本图纸无效
 This drawing is valid only after being stamped and signed.

Nota: El color es solo de referencia, el color específico está sujeto a la nota de pedido.

电力	照明	动力
暖通	结构	给排水
会	密	



Diagrama de disposición de la tubería de entrada (drenaje de la pared)



Plano de distribución de la tubería de drenaje (drenaje de la pared)

La tubería de desagüe de la ducha está perforada en la viga inferior del contenedor por el cliente para descargar las aguas residuales.

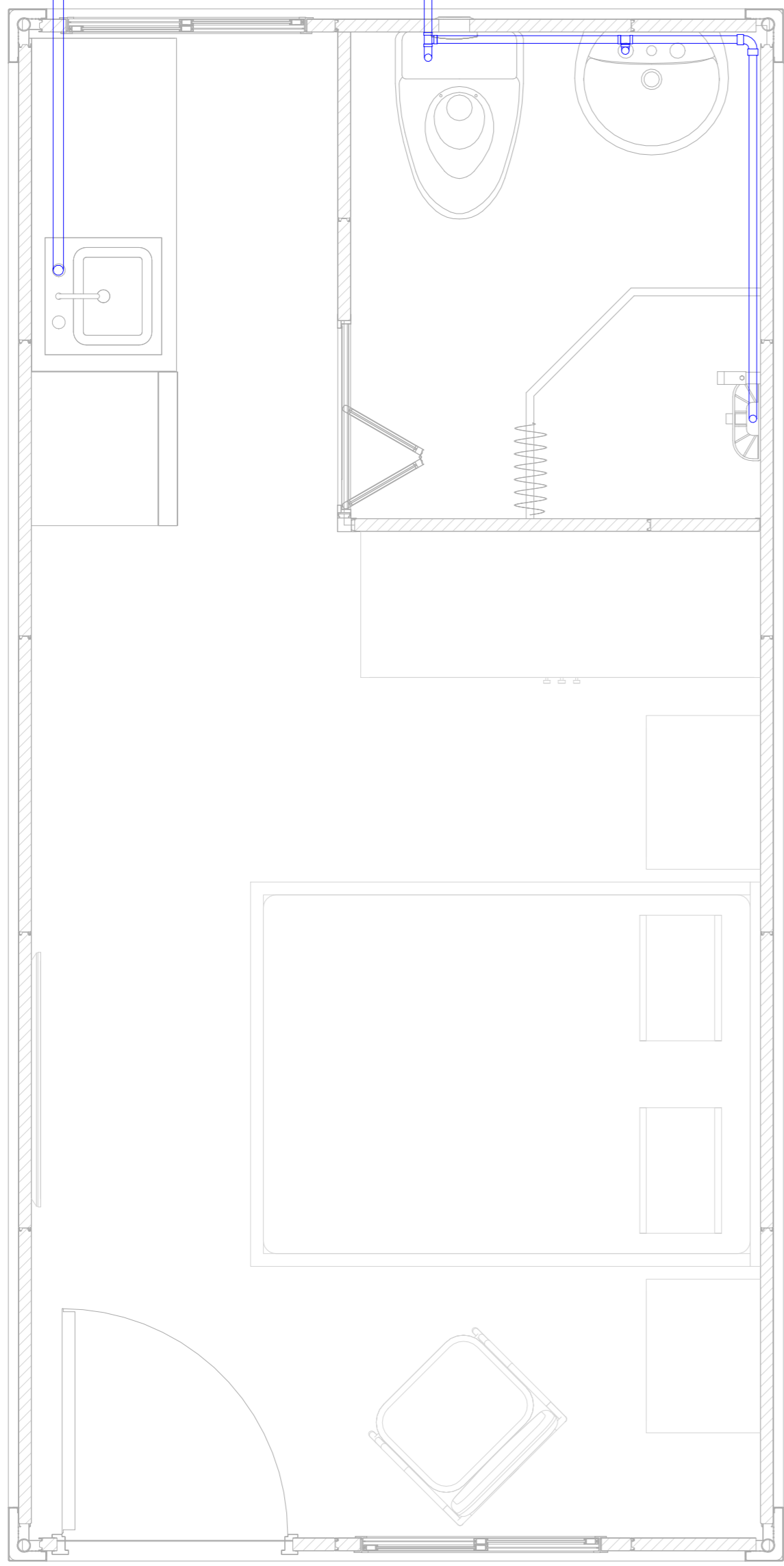
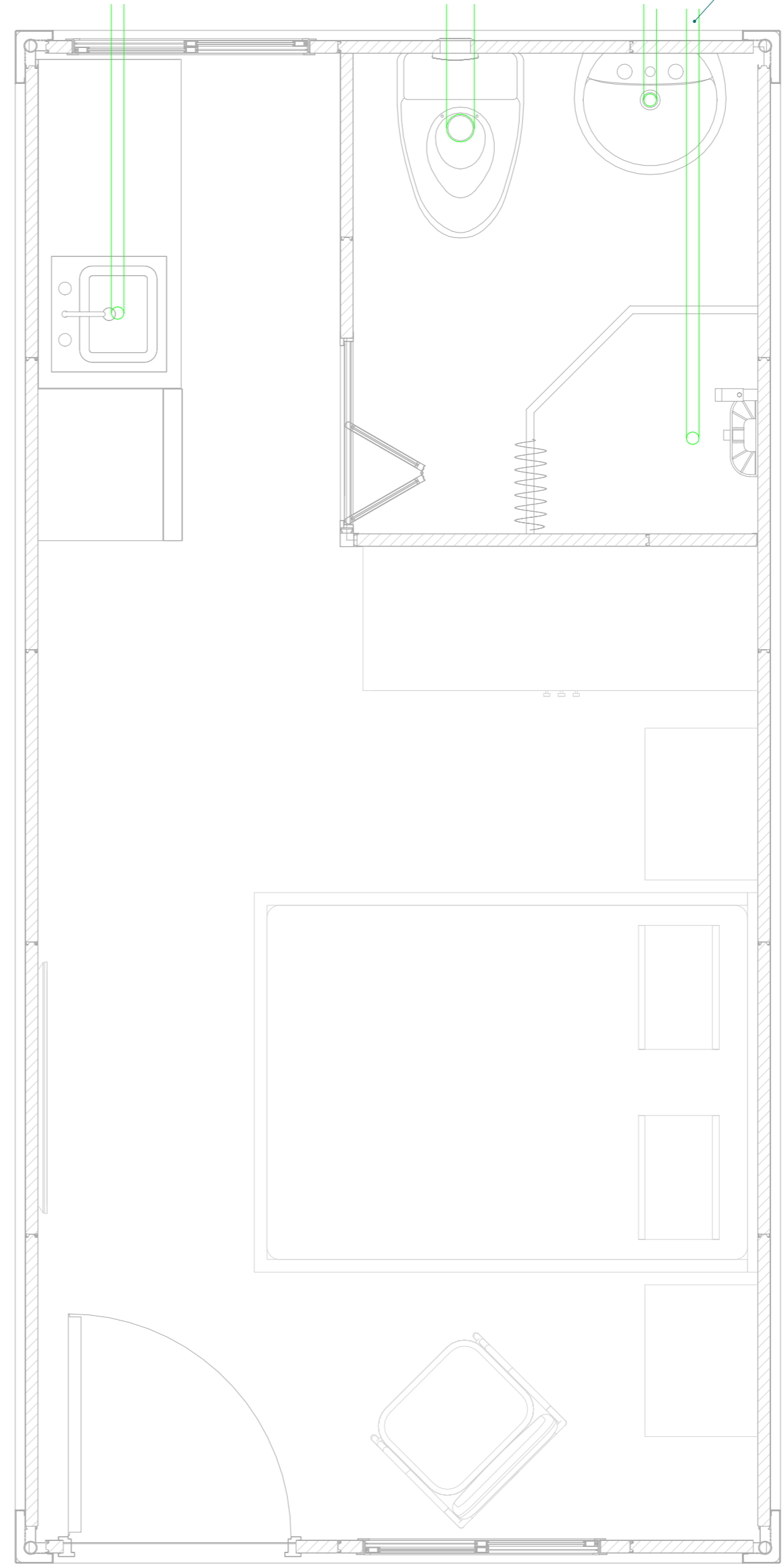
Copyright 2016.
 本图版权归浙江普天集成房屋有限公司所有，基本工图中未标注的均按国家规范和标准。
 THE OWNERSHIP OF THE COPYRIGHT IN THIS DRAWING REMAINS BY ZHEJIANG PUTIAN INTEGRATED HOUSING CO.,LTD. WRITTEN CONSENT MUST BE OBTAINED BEFORE ANY USE OR REPRODUCTION OF THE DRAWING.

版本	修改内容	日期	负责人
Rev.	Description	Date	who send

PTH

Zhejiang Putian integrated housing Co., Ltd.
 Hangzhou Zhonggu Architecture Design (Institute) Co., Ltd.

证书等级	
证书编号	

合作设计单位
 Cooperative Designer

工序	签名	日期
Process	Signature	Date
审定		
Authorized By		
审核		
Verified By		
项目负责人		
Process		
校对人		
Checked By		
设计	设计者	05/12/21
Designed By	Designer	05/12/21
制图	作者	05/12/21
Drawn By	Author	05/12/21

执业签章
 Engineer Signature

出图签章
 Engineer Signature

项目名称
 Project Name

集装箱

题名

水管布置示意图

工程编号
 PT210456

专业
 JZ

比例
 1:10

图号
 J0-10

未盖技术出图章 本图纸无效
 This drawing is valid only after being stamped and

电力	照明	动力
暖通	给排水	
结构		
会		
密		

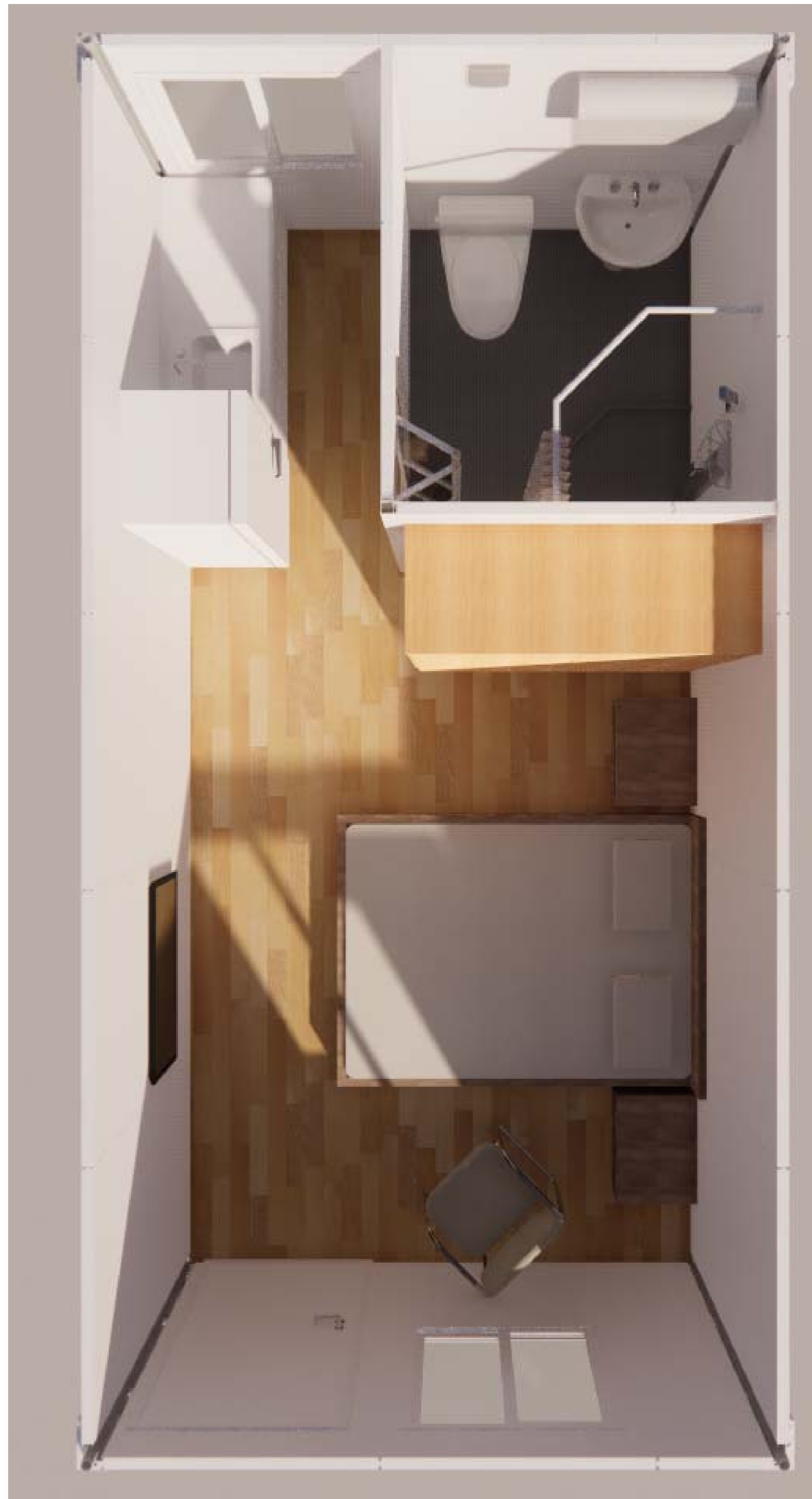

Copyright 2016.

本图版权归浙江中天集成房屋有限公司所有，基本工图中对本图的分拆及用途和限制。
 THE OWNERSHIP OF THE COPYRIGHT IN THIS DRAWING REMAINS BY ZHEJIANG PUTIAN INTEGRATED HOUSING CO., LTD. WRITTEN CONSENT MUST BE OBTAINED BEFORE ANY USE OR REPRODUCTION OF THE DRAWING.

版本	修改内容	日期	负责人
Rev.	Description	Date	who send

PTH

Zhejiang Putian integrated housing Co., Ltd.
 Hangzhou Zhonggu Architecture Design (Institute) Co., Ltd.

证书等级
 证书编号

合作设计单位
 Cooperative Designer

工序	签名	日期
Process	Signature	Date
审定		
Authorized By		
审核		
Verified By		
项目负责人		
Process		
校对		
Checked By		
设计	设计者	05/13/21
Designed By	设计者	05/13/21
制图	作者	05/13/21
Drawn By	作者	05/13/21

执业签章
 Engineer Signature

出图签章
 Engineer Signature

项目名称
 Project Name

集装箱

题名
 Title

渲染图

工程编号	PT210456	专业	JZ
比例		图号	J0-11

未盖技术出图章 本图纸无效
 This drawing is valid only after being stamped and signed.